Tenor 1

conditions of a punk

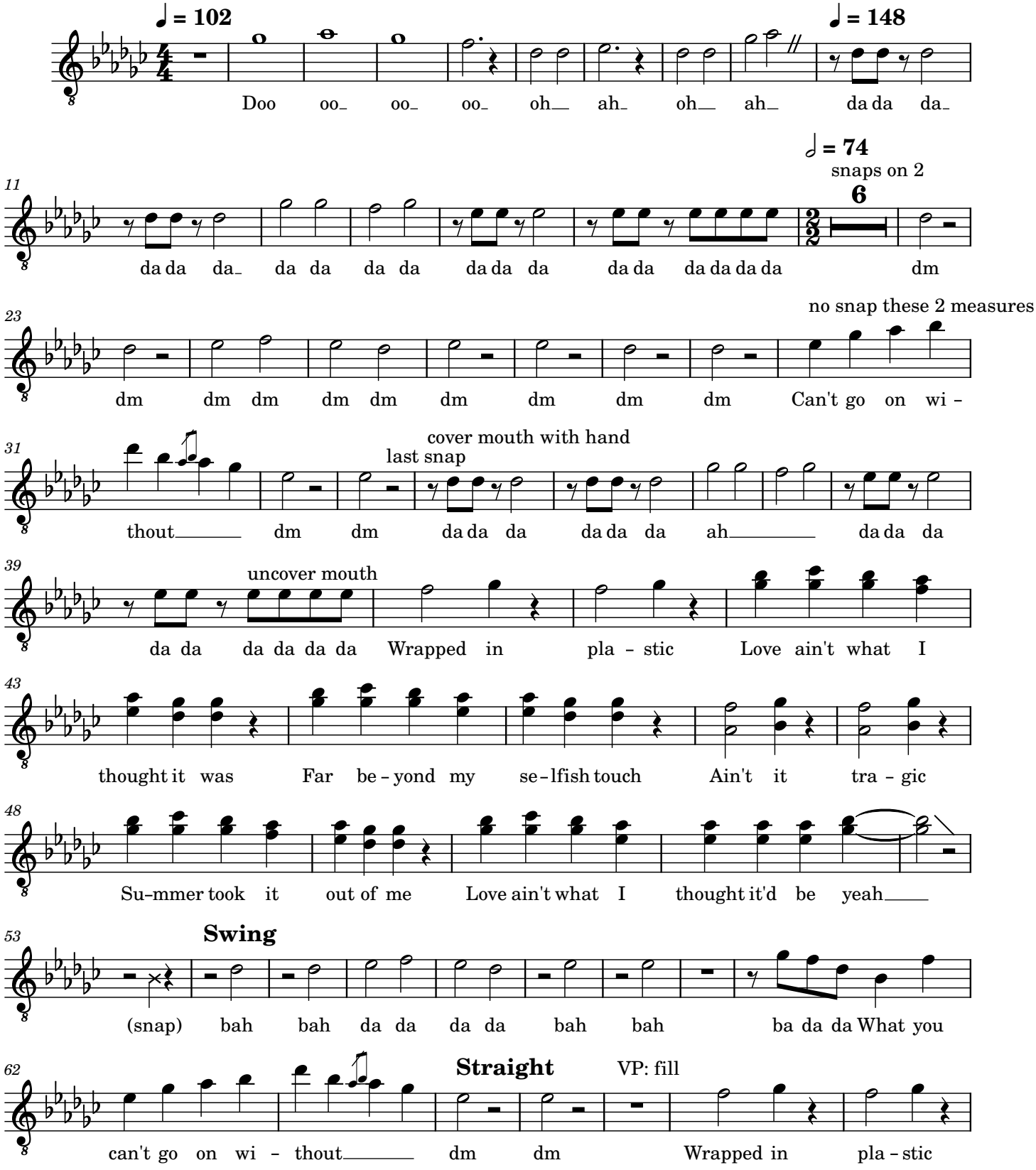
♩ = 102
Doo oo oo oo oh ah oh ah da da da
♩ = 148
11
da da da

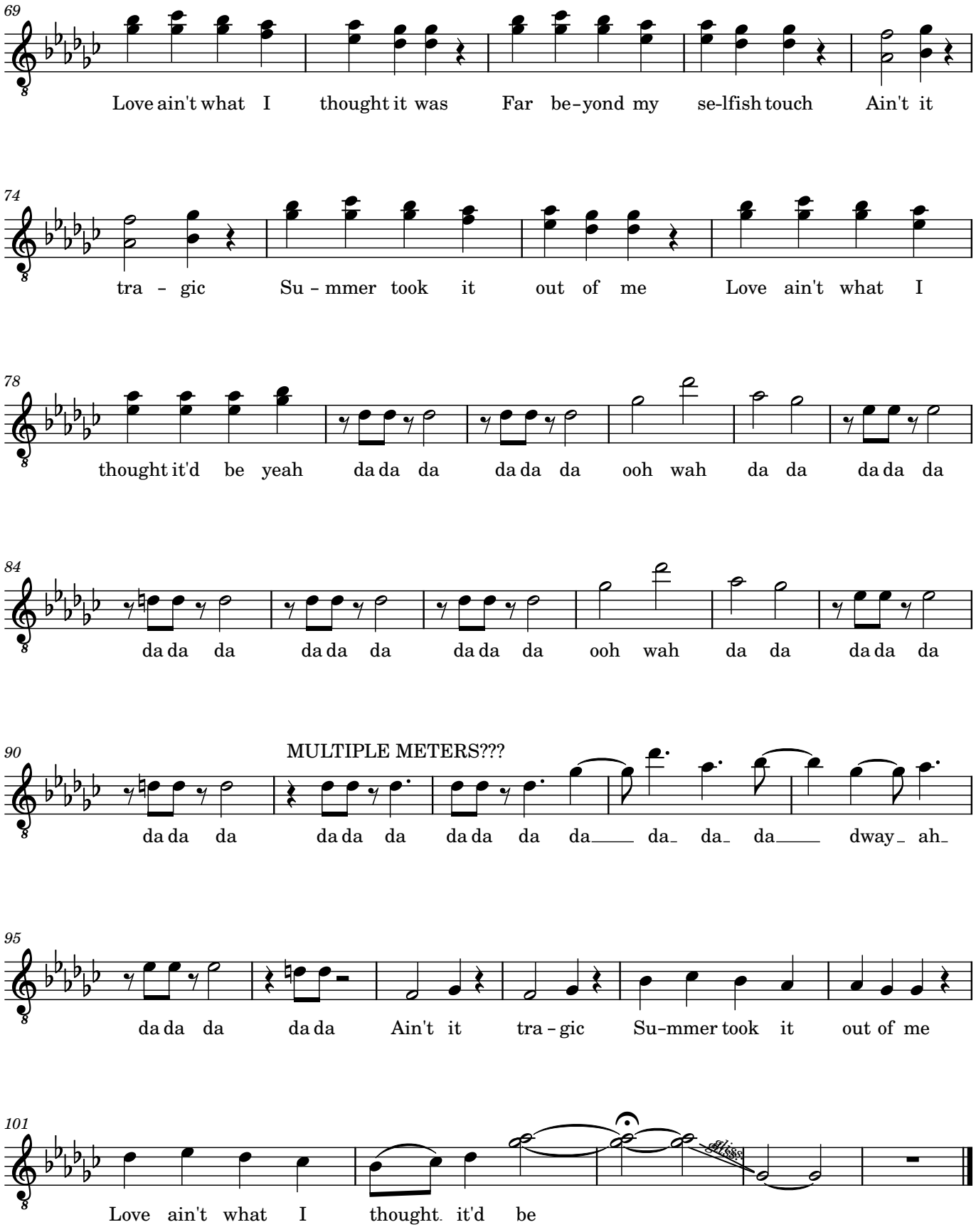
69
Love ain't what I thought it was Far be-yond my se-lfish touch Ain't it
74
tra - gic Su - mmer took it out of me Love ain't what I
78
thought it'd be yeah da da da da da da ooh wah da da da da da
84
da da da da da da da da da ooh wah da da da da da
90
MULTIPLE METERS???
da da da da da da da da da da da da dway ah
95
da da da da da Ain't it tra - gic Su-mmer took it out of me
101
Love ain't what I thought it'd be
gliss.